

- Delimitación do ámbito
- Edificacións industriais
- Curvas de nivel
- Curvas de nivel directoras

PP_ROIS_PARCELARIO_RESULTANTE

	PARCELA 01
	PARCELA 02
	PARCELA DOTACIONAL
	PARCELA INFRAESTRUTURAS
	PARCELA ZONA VERDE
	VIARIO PÚBLICO

Fonte de datos
 - Sede electrónica do Catastro de Facenda (<http://www1.sedecatastro.gob.es/>)
 - Datos cartográficos cedidos polo Instituto de Estudos do Territorio, Xunta de Galicia. (mapas.xunta.gal)

Sistema de coordenadas: EPSG 25829
 Proxección: UTM ETRS89 Zona 29N
 Unidades: metros

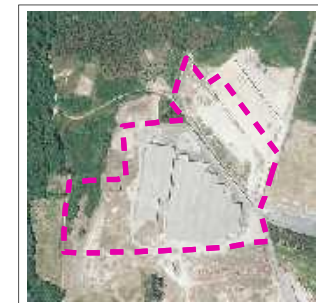

ETIA
Alfonso Botana S.L. - Oficina Técnica de Urbanismo - R. 15074 PEQ 202403

ALFONSO BOTANA
Alfonso Botana Castelo Arquitecto / Col. 2405

15074_PEQ_202403
 Marzo 2024
 1:2.000

CONCELLO DE ROIS (A CORUÑA)
PROXECTO DE EQUIDISTRIBUCIÓN DO SOLO RÚSTICO APTO PARA URBANIZAR EN "SOBRE DAS GRELAS" (Concello de Rois)

Alfonso Botana S.L.

PROXECTO DE EQUIDISTRIBUCIÓN
04 PLANO DE PARCELAS RESULTADO

0 25 50 100 Metros