

- Delimitación do ámbito
 - Edificacións industriais
 - Curvas de nivel
 - Curvas de nivel directoras
- Parcelario patrimonial**
- Parcelas resultantes
 - PARCELA 01
 - PARCELA 02A-02J

Fonte de datos
 - Sede electrónica do Catastro de Facenda (<http://www1.sedecatastro.gob.es/>)
 - Datos cartográficos cedidos polo Instituto de Estudos do Territorio, Xunta de Galicia. (mapas.xunta.gal)

Sistema de coordenadas: EPSG 25829
 Proxección: UTM ETRS89 Zona 29N
 Unidades: metros

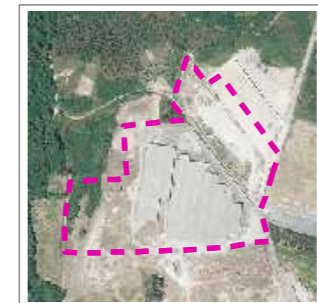

ETIA
Alfonso Botana Castelo

ALFONSO BOTANA
Alfonso Botana Castelo
 Arquitecto / Col. 2405

15074_PEQ_202403
 Marzo 2024

1:2.000

CONCELLO DE ROIS (A CORUÑA)

PROXECTO DE EQUIDISTRIBUCIÓN DO SOLO RÚSTICO APTO PARA URBANIZAR EN "SOBRE DAS GRELAS" (Concello de Rois)

Alfonso Botana S.L.

PROXECTO DE EQUIDISTRIBUCIÓN

05 PLANO DE PARCELAS DE CARÁCTER PATRIMONIAL

0 25 50 100 Metros