

- Delimitación do ámbito
- Edificacións industriais
- Curvas de nivel
- Curvas de nivel directoras

- Parcelario patrimonial**
- Parcelas resultantes
  - PARCELA DOTACIONAL
  - PARCELA INFRAESTRUTURAS
  - PARCELA ZONA VERDE
  - VIARIO PÚBLICO

Fonte de datos  
 - Sede electrónica do Catastro de Facenda (<http://www1.sedecatastro.gob.es/>)  
 - Datos cartográficos cedidos polo Instituto de Estudos do Territorio, Xunta de Galicia. ([mapas.xunta.gal](http://mapas.xunta.gal))

Sistema de coordenadas: EPSG 25829  
 Proxección: UTM ETRS89 Zona 29N  
 Unidades: metros

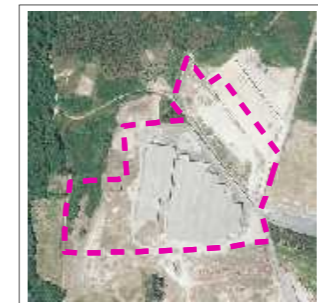

**ETM**  
Alfonso Botana Castelo Arquitecto / Col. 2405

**ALFONSO BOTANA**  
Alfonso Botana Castelo Arquitecto / Col. 2405

15074\_PEQ\_202403  
 Marzo 2024  
 1:2.000

**CONCELLO DE ROIS (A CORUÑA)**  
**PROXECTO DE EQUIDISTRIBUCIÓN DO SOLO RÚSTICO APTO PARA URBANIZAR EN "SOBRE DAS GRELAS" (Concello de Rois)**

**Alfonso Botana S.L.**

**PROXECTO DE EQUIDISTRIBUCIÓN**  
**06 PLANO DE PARCELAS DOTACIONAIS RESULTANTES**

0 25 50 100 Metros