

- Delimitación do ámbito
- Edificiacións industriais
- Curvas de nivel
- Curvas de nivel directoras

- Parcelario orixe/resultado**
- Parcelario resultado
 - Parcelario de orixe

Fonte de datos
 - Sede electrónica do Catastro de Facenda (<http://www1.sedecatastro.gob.es/>)
 - Datos cartográficos cedidos polo Instituto de Estudos do Territorio, Xunta de Galicia. (mapas.xunta.gal)

Sistema de coordenadas: EPSG 25829
 Proxección: UTM ETRS89 Zona 29N
 Unidades: metros

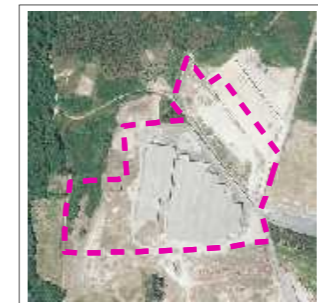

ETIA
Arquitectos

ALFONSO BOTANA
Arquitecto / Col. 2405

15074_PEQ_202403
 Marzo 2024

1:2.000

CONCELLO DE ROIS (A CORUÑA)

PROXECTO DE EQUIDISTRIBUCIÓN DO SOLO RÚSTICO APTO PARA URBANIZAR EN "SOBRE DAS GRELAS" (Concello de Rois)

Alfonso Botana S.L.

PROXECTO DE EQUIDISTRIBUCIÓN

06 PLANO DE SUPERPOSICIÓN DE PARCELAS ORIXE E RESULTADO

0 25 50 100 Metros